

PLANTA BAIXA DEMOLIÇÃO - PVTO SUPERIOR
ESC. 1/50

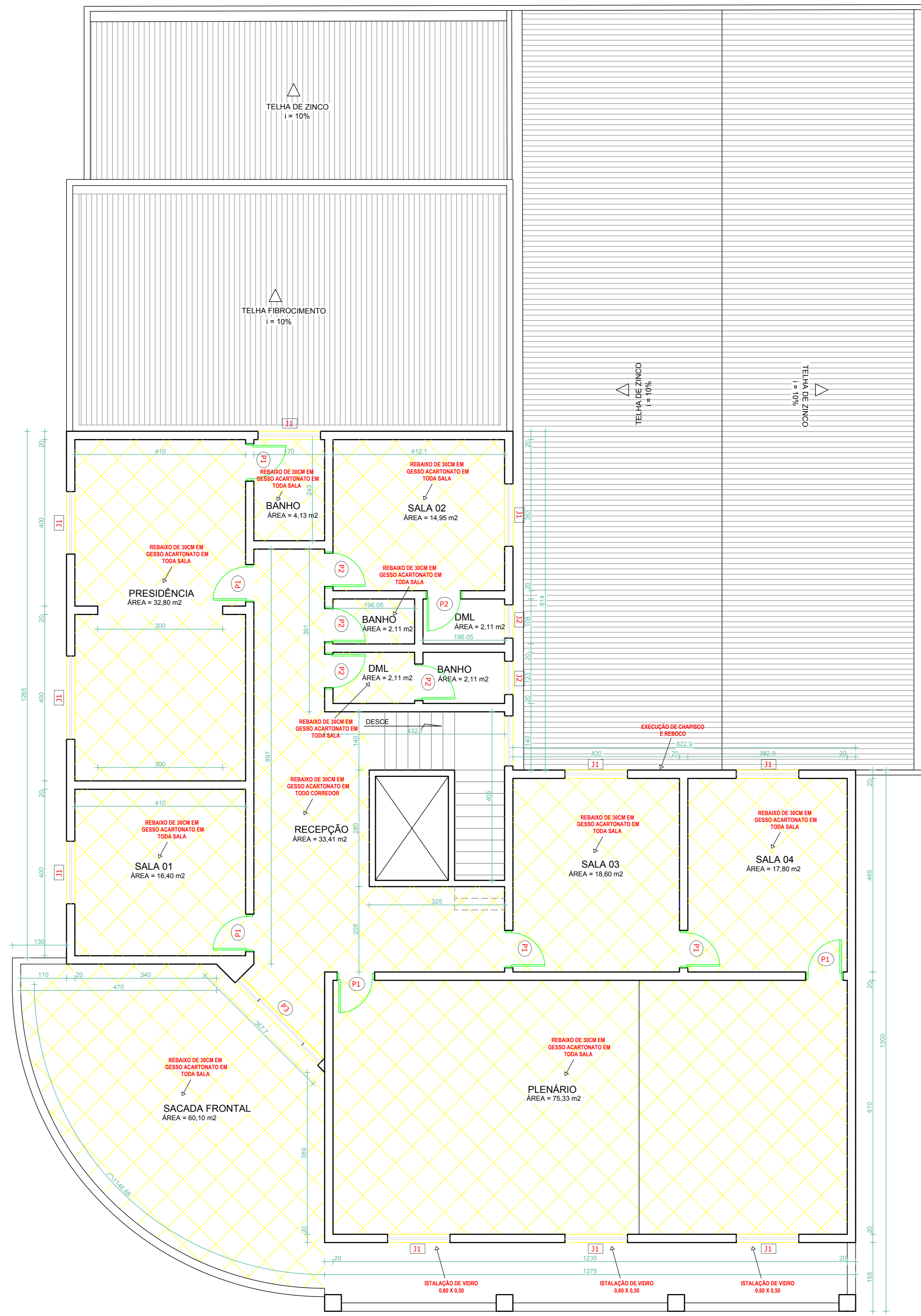

PLANTA BAIXA EXECUÇÃO - PVTO SUPERIOR
ESC. 1/50

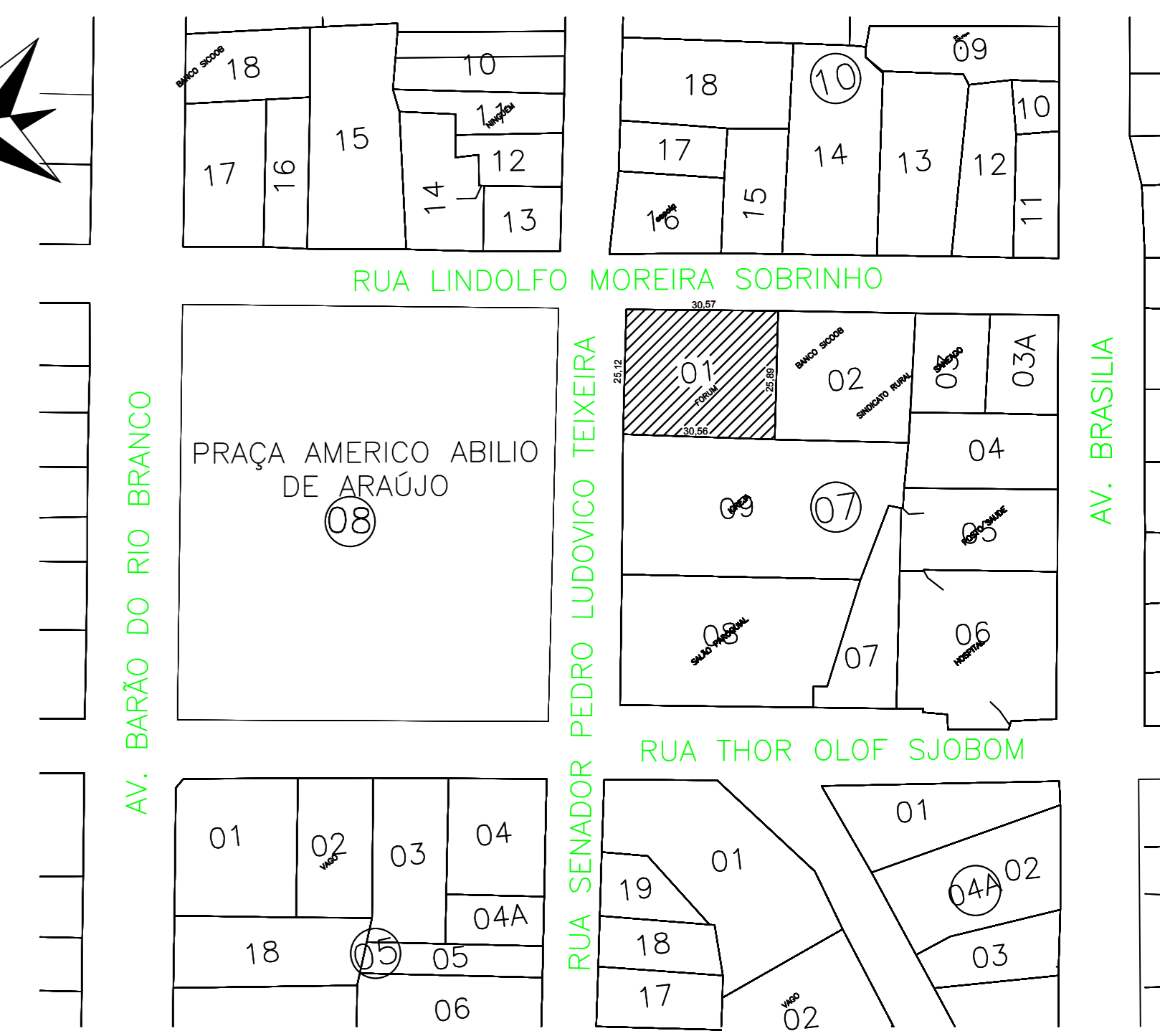
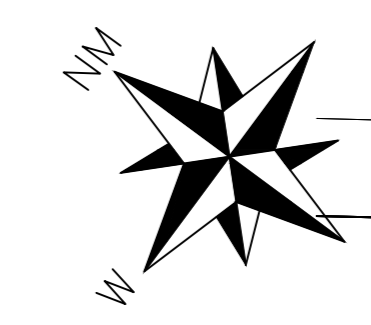

PLANTA DE SITUAÇÃO
ESC. 1/1000

COBERTURA EXISTENTE

QUADRO DE DEMOLIÇÃO

TETO	Demolição de Forro em PVC	Demolição de Forro de Gesso em Placa

QUADRO DE EXECUÇÃO

TETO	Rebapo em Gesso Acartonado 30cm

NOTAS DE PROJETO

- TODA SISTEMA ELÉTRICO SERÁ SUBSTITUÍDO POR UM NOVO.
- TODAS PAREDES INTERNAS E TETO SERÃO PINTADAS COM TINTA ACRÍLICA. (CORES A DEFINIR)
- TODAS AS PORTAS E JANELAS DE FERRO IRÃO SER PINTADAS COM ESMALTE SINTÉTICO. (CORES A DEFINIR)
- SERÁ DEMOLIDO TODO O FORRO DE GESSO EM PLACA EXISTENTE PARA EXECUÇÃO DA PARTE ELÉTRICA E SERÁ EXECUTADO O REBAPO DE 30CM DE GESSO ACARTONADO DE ACRÍDO COM O PROJETO.

QUADRO DE JANELAS (CENTÍMETROS)				
Família e tipo	Especificação	Código	Dimensões	Quantidade
JANELA DE FERRO COM VIDROS	BRASILIANTE	J1	50,00x12,00x10,00	10
JANELA DE FERRO COM VIDROS	BRASILIANTE	J2	80,00x100,00x10,00	1

QUADRO DE PORTAS (CENTÍMETROS)				
Família e tipo	Especificação	Código	Dimensões	Quantidade
PORTA EM MADEIRA	1 FOLHA	P1	80,00x210,00	1
PORTA EM MADEIRA	1 FOLHA	P2	70,00x210,00	1
PORTA DE FERRO COM VIDROS	2 FOLHAS	P3	50,00x300,00	1

ARQUITETURA

PROPRIETÁRIO: CÂMARA MUNICIPAL DE CORUMBAIBA

PROJETO LOCAL: LEVANTAMENTO DE Prédio Público - ÁREA INSTITUCIONAL

ENDEREÇO: Rua Dr. Pedro Ludovico Teixeira, esquina of Rua 04 Quadra 07, Lote 01 - Centro - Município de Corumbá - GO

ASSINATURAS: PROPRIETÁRIO: [Assinatura] CÂMARA MUNICIPAL DE CORUMBAIBA (CPF: 08.462.088/01-1) PROJETA: [Assinatura] LUIZ PIMENTA DE PAULA (CREA: 16691-1-16)

ÁREAS (m²): ÁREA DO TERRENO 838,84 m² ÁREA CONSTRUIDA TOTAL AVERBADA 936,35 m² ÁREA CONST. TERREO AVERBADA 608,97 m² ÍNDICE DE PERMEABILIDADE 27,69 % ÁREA CONST. 2º PVTO AVERBADA 329,39 m² TAXA DE OCUPAÇÃO 72,31 %

CONTEÚDO: PLANTA BAIXA SUPERIOR, SITUAÇÃO E DETALHAMENTOS

ESCALA: INDICADA

DESENHO: LUIZ PIMENTA

DATA: JULHO/2023

FOLHA Nº: 02/03

LOGO: LUIZ PIMENTA E PREMOLINADOS