

LEGENDA DE DEMOLIÇÃO DA COBERTURA:

- COBERTURA EXISTENTE
- COBERTURA A DEMOLIR
- COBERTURA A EXECUTAR

NOTAS DE PROJETO

- TODO O SERVIÇO DE CALHAS E RUFOS IRÃO SER SUBSTITUÍDOS, POIS OS MESMO APRESENTAM DEFEITOS CAUSANDO VAZAMENTO.
- TODO O TELHADO EM TELHA CERÂMICA SERÁ SUBSTITUÍDO POR TELHA DE FIBROCIMENTO DEVIDO AS TELHAS SEREM MUITAS VELHAS E ESTAREM CAUSANDO GOTEIRAS.

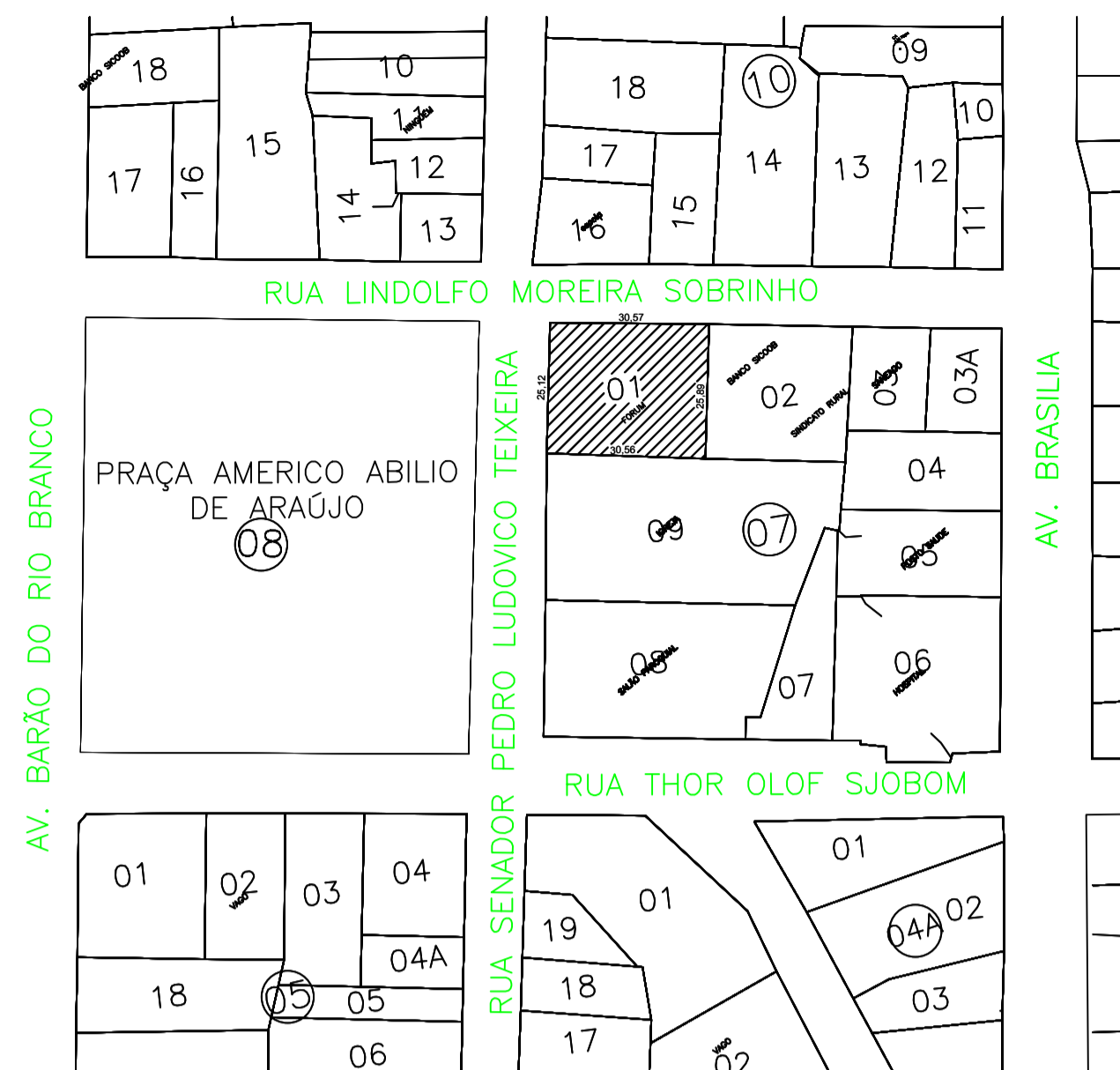
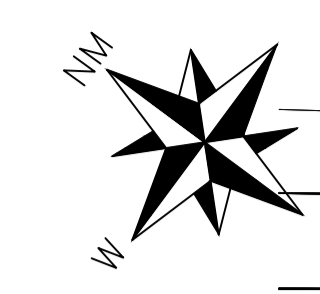

PLANTA DE SITUAÇÃO
S/ESC

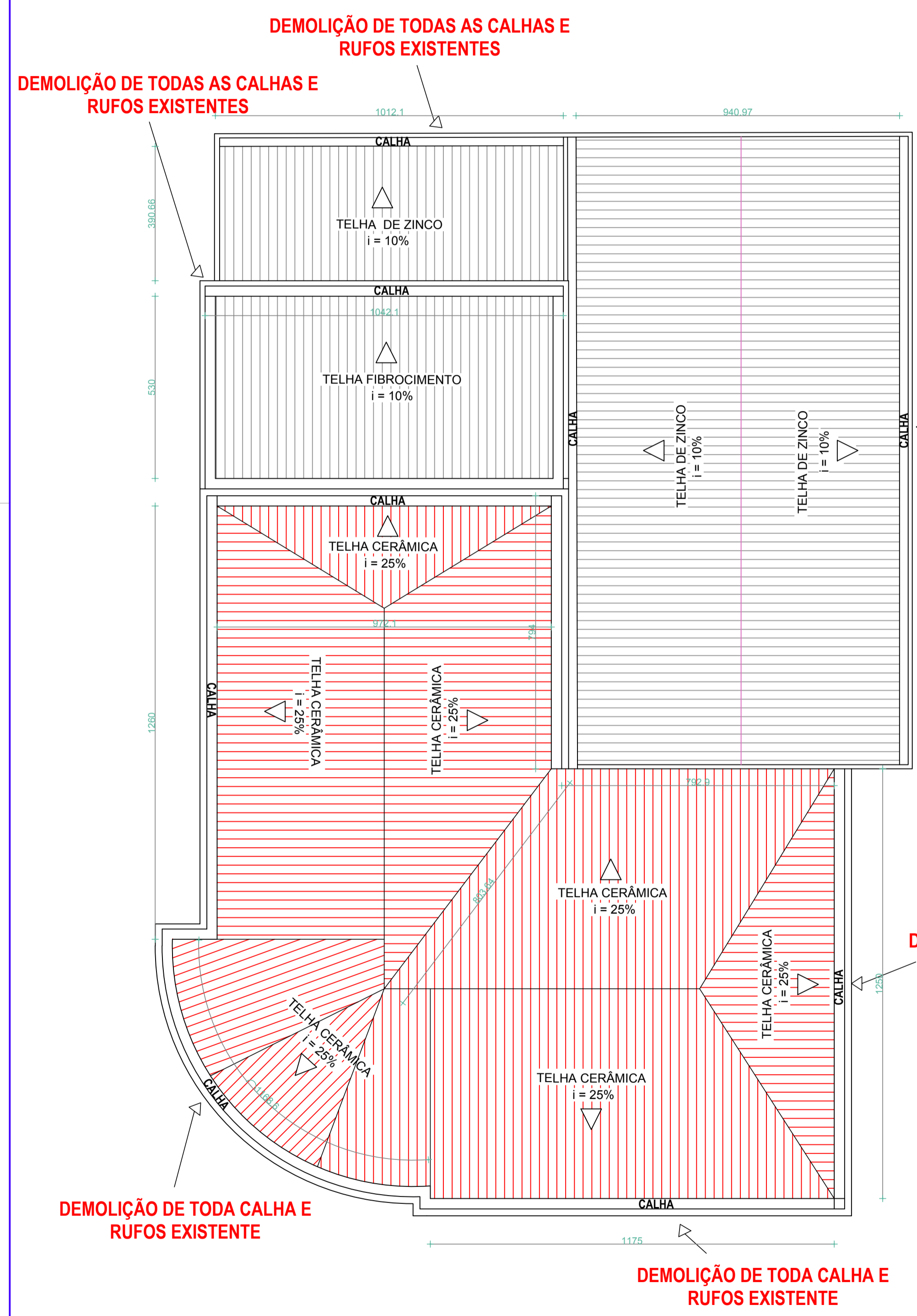

PLANTA DE COBERTURA DEMOLIÇÃO
ESC. 1/100

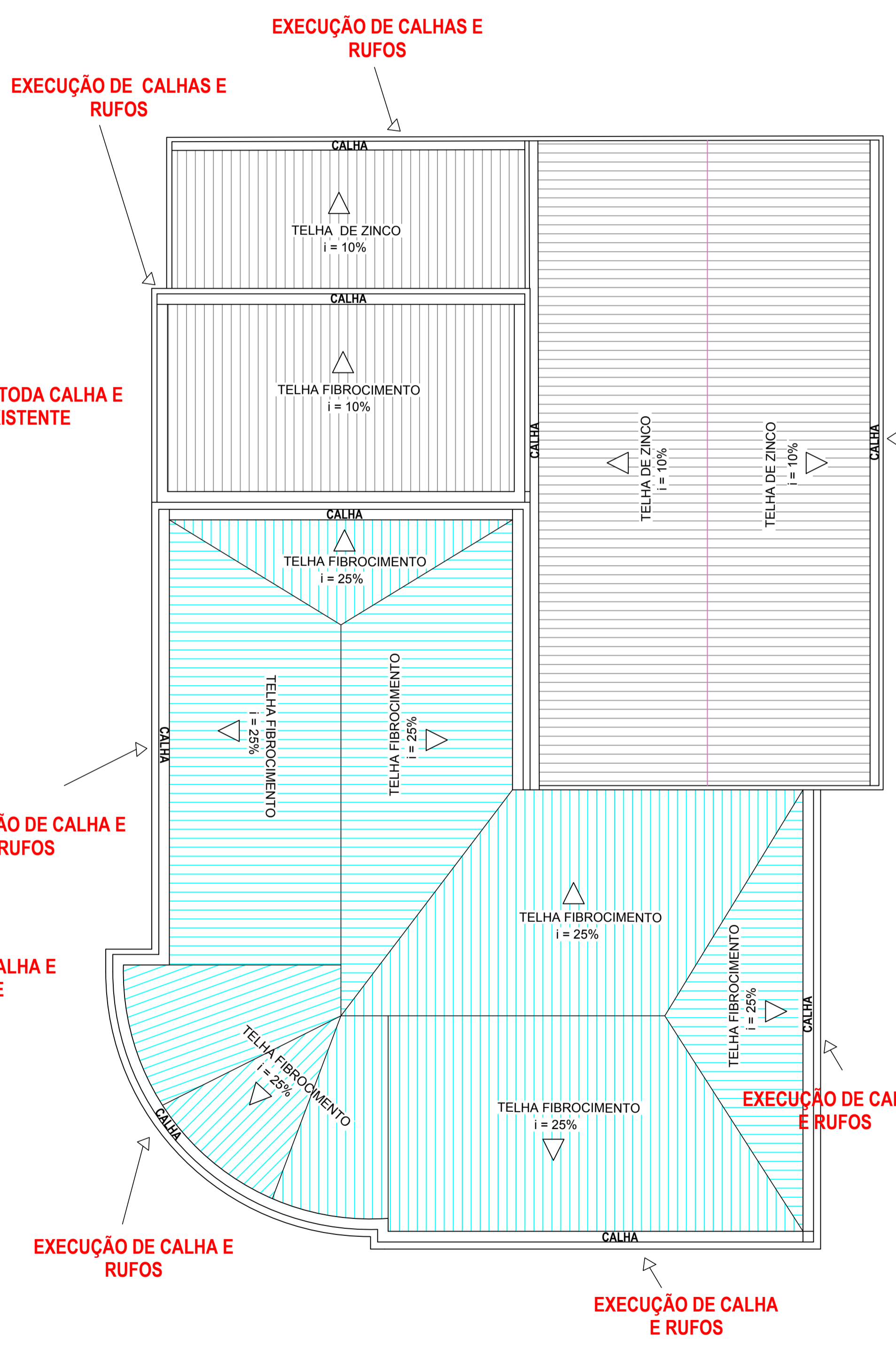

PLANTA DE COBERTURA EXECUÇÃO
ESC. 1/100

EXECUÇÃO DE CALHA E RUFOS

DEMOLIÇÃO DE TODA CALHA E RUFOS EXISTENTE

EXECUÇÃO DE CALHA E RUFOS

DEMOLIÇÃO DE TODA CALHA E RUFOS EXISTENTE

EXECUÇÃO DE CALHA E RUFOS

EXECUÇÃO DE CALHA E RUFOS

PREFEITURA:

CREA:

DECLARO ESTAR CIENTE

- QUE A APROVAÇÃO DESTA PROJETO, NÃO SIGNIFICA O RECONHECIMENTO DA PREFEITURA DO DIREITO DE PROPRIEDADE DO TERRENO.
- QUE O HABITE-SE SÓ SERÁ FORNECIDO PARA:

- 1- PROJETO EXECUTADOS SEM MODIFICAÇÕES;
- 2- REDE DE ÁGUA PLUVIAIS NÃO LIGADA À REDE DE ESGOTO (E VICE-VERSA);
- 4- QUE DEVERÁ SER MANTIDA PARA FISCALIZAÇÃO NA OBRA, UMA VIA DESTA DOCUMENTO E O RESPECTIVO ALVARÁ DE LICENÇA.

ARQUITETURA

PROPRIETÁRIO: CÂMARA MUNICIPAL DE CORUMBAIBA

PROJETO LOCAL: LEVANTAMENTO de Prédio Público - ÁREA INSTITUCIONAL

ENDEREÇO: Rua Dr. Pedro Ludovico Teixeira, esquina c/ Rua 04 Quadra 07, Lote 01 - Centro - Município de Corumbáiba - GO

ASSINATURAS:

PROPRIETÁRIO: CÂMARA MUNICIPAL DE CORUMBAIBA CNPJ: 03.495.295/0001-61

PROJETISTA: LUÍZ GUSTAVO PIMENTA DE PADUA CREA: 149641 / D - MG

ÁREAS (m²):

ÁREA DO TERRENO	838,84 m²	ÁREA CONSTRUÍDA TOTAL AVERBADA	936,35 m²
ÁREA CONST. TERREO AVERBADA	606,57 m²	ÍNDICE DE PERMEABILIDADE	27,69 %
ÁREA CONST. 2º PVTO AVERBADA	329,78 m²	TAXA DE OCUPAÇÃO	72,31 %

CONTEÚDO: PLANTA DE COBERTURA E SITUAÇÃO

ESCALA: INDICADA

DESENHO: LUIZ PIMENTA

DATA: JULHO/2023

FOLHA Nº: 03/03

